

KLF inviterer til Studerendes Dag for de studerende på 1., 2. og 3. semestre på kort- og landmålingstekniker



side 9

uddannelsen på VIA og EK. Arrangementet afholdes torsdag, den 7. maj 2026 kl. 10.00 – 16.00 på Hotel Park i Middelfart.

Dengang var der 3 foreninger i geodata branchen, nemlig Dansk Kartografisk Selskab (DKS), Dansk



side 14

Selskab for Fotogrammetri og Landmåling (DSFL) samt Dansk Akademi for Stedbestemt Information (DAiSI). Op i gennem 70'erne og 80'erne fik kommunerne øjnene op for Kortdage

På turen vil Morten fortælle om den enestående natur som er kendetegnende for Mols Bjerger, om biodiversi-



side 17

teten i området, om istidslandskabet og om de mange kulturhistoriske spor i landskabet. Morten har stor kendskab til Mols Bjerger



MÅLEBLADET NR1-2026

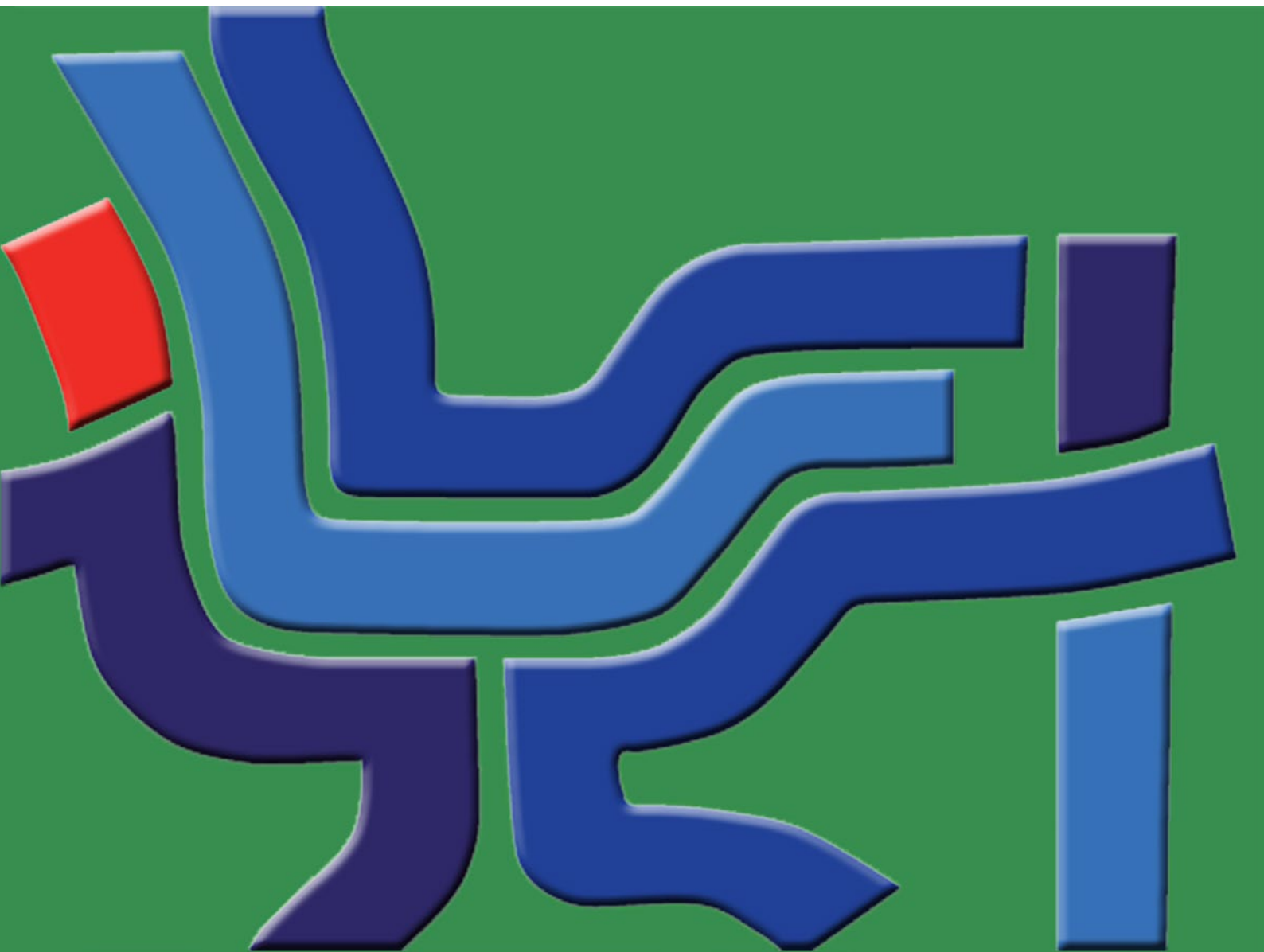

**Målebladet udgives af
Kort- og Landmålingsteknikernes Forening
Anelystparken 37¹tv, 8381 Tilst.**

Hovedbestyrelse:

Jimmy Petersen, formand
Tlf: 27 13 75 33
klf3@kl-f.dk

Henrik Pangel, næstformand
Tlf: 50 92 13 00
henrik.pangel@gmail.com

Pia Høgh, kasserer
Tlf: 40 59 69 46
piahogh@live.dk



Jimmy Petersen

HB-medlemmer:

Jan Simonsen
Tlf. 53 74 69 26
jan@ravnse.dk

Niels Hjorth
Tlf: 40 77 82 89
nielshjorth@hotmail.dk

Nils Henrik Sørensen
40 24 35 13
nisser1960@live.dk

Johanne Holmelund Danielsen
Tlf: 42 19 71 15
johannedanielsen5442@gmail.com

Christina Brylov Henriksen
Tlf: 50 42 46 58
christinabrylovhenriksen@gmail.com

David Helt Arildsen
Tlf: 20 63 32 60
josdincase2@hotmail.com



Redaktion:

Thomas Wester-Andersen
Tlf. 23 98 92 29
thomas.wester.andersen@gmail.com

Melanie Herskind
Tlf. 81 73 14 04
melanie.herskind@yahoo.com

Layout: Kaj Bolvig Hansen
Tlf: 26 88 63 01
bolvig@kortgrafik.dk

Tryk:
Novagraf, Aalborg



Henrik Pangel



Pia Høgh



Nils Henrik
Sørensen



Jan Simonsen



Niels Hjorth



Johanne
Holmelund
Danielsen



Christina Brylov
Henriksen



David Helt
Arildsen



Kirsten Sørensen
Sekretariatet



Berit Poulsen
Sekretariatet

Seniorklubben:

Jan Slot-Carlsen

Annoncepriser:

Kontakt sekretariatet!

Deadlines i 2026:

Nr.	deadline:	udkommer:
1	1/2	marts
2	1/5	juni
3	1/8	september
4	1/11	december

Link til KLF med QR kode
til Windows, Android eller I-phone.



ISSN: 0905-085X

Sekretariatets kontortid

Mandag - onsdag 10-14³⁰
Torsdag: 10-17
Fredag: lukket
Telefon: 8614 6818
e-mail: klf@kl-f.dk
Hjemmeside: www.mitklf.dk



Nye muligheder i ny OK25 mellem KLF & PLF/Dansk Erhverv

Vi har allerede haft en masse snak og spekulationer om sløjfningen af det 13. løntrin og at løntrin 12 nu er vores sluttrin på skalaen.

Men pr. 1. april er det ikke kun en mulighed men faktisk skrevet ind i overenskomsten, at de som er på sidste løntrin, har ret til en årlig løn samtale.

Jeg ved godt, at ledelsesretten gør, at de bare kan sige nej, men jeg synes, at I personligt skal benytte jer af denne chance, for at gøre opmærksom på jeres kompetencer, værdi for firmaet og ikke mindst ønsker til både faglig og personlig udvikling og en Kort- & Landmålingstekniker på sidste løntrin er stadigvæk langt billigere end en grøn landinspektør.

Det er jer som høster afgrøden og ledelsen som spiser den.

Jeg, hovedbestyrelsen og ikke mindst sekretariatet står klar til at klæde jer på, til de kommende løn samtaler.

På tegnebrættet har vi i KLF et Teams møde udformet som et dialogkursus, hvor vi kan tage en diskussion på ideer og erfaringer vedr. lønforhandlinger.

Så hvis I har brug for en snak, før det går løs 1. april, så er vi klar.

Jimmy Petersen
formand

INDHOLD

- 3 Formanden har ordet
- 5 OK25 med PLF
- 7 OK26 Stat og kommune - fortsættelse fra 2025
- 9 Studerendes Dag 2026
- 10 Faglig Temadag og Årsmøde
- 13 God trivsel kommer ikke kun udefra
- 14 Geoforum's 25 års jubilæum
- 17 KLF Familieudflugt til Mols Bjerge
- 19 Pas på isglatte overflader
- 20 Er din firmabil klar til vintervejret
- 21 Dimittender fra EK januar 2026
- 21 Velkommen til nye medlemmer
- 22 Den kommunale kompetencefond
- 22 KLF-Brancheprisen overrakt på EK
- 23 Følger du os på de sociale medier?

OK25 med PLF

Af Berit Heiberg Poulsen, Sekretariatet

Et klart ja til den nye overenskomst for privatansatte

Ventetiden er slut – og resultatet er klart. Overenskomsten for privatansatte mellem PLF/Dansk Erhverv og KLF er blevet stemt igennem med et flertal af ja-stemmer (82%). Tak til alle jer, der har deltaget i spørgeundersøger, medlemsmøder og afstemningen og bidraget med kommentarer, ris og ros. Jeres engagement har været afgørende i processen.

Forhandlingerne har været lange og krævende og i modsætning til tidligere forhandlinger, hvor krav udveksles og afklares tidligt i forløbet, blev vi denne gang løbende mødt med nye krav og fortolkningsspørgsmål, som krævede grundige drøftelser, men vi er glade for at kunne sige, at vi er nået i mål med stort set alle de krav, der blev prioriteret på medlemsmødet forud for kravudvekslingen. Det betyder konkrete forbedringer i både løn, fleksibilitet og rettigheder i hverdagen.

Et lønresultat, der styrker grundlaget fremadrettet

Den samlede lønstigning over de næste tre år, er et markant bedre resultat end udgangspunktet i forhandlingerne, hvor vi blev mødt med et massivt krav om bortskaffelse af løntabellen og en urimelig lav kronestigning. Efter vedholdende argumenter er løntabellen for denne gang sikret, dog med en reduktion i antal af trin. Vi har fastholdt en procentstigning og sørget for at hæve startlønnen ved, at de nederste løntrin bortfalder. Øverste løntrin omlægges, uden lønnedgang og med sikring af årlig lønstigning. Derudover er der nu krav om en årlig lønsamtale på øverste løntrin.

Afklaring om de nederste løntrin

Efter de egentlige overenskomstforhandlinger var afsluttet, opstod der en uoverensstemmelse om, hvordan overgangsperioden for de nederste løntrin skulle håndteres. Vores fortolkninger stod langt fra hinanden, og det betød, at processen trak ud, da det var afgørende for os at nå frem til en løsning, der var både rimelig og holdbar for alle berørte medlemmer. Først tirsdag den 23. december 2025 faldt den sidste brik på plads og det omhandlede protokollat blev underskrevet og efterfølgende sendt til endelig godkendelse hos Dansk Arbejdsgiverforening (DA). Med denne aftale er der nu fundet en løsning for de nederste løntrin, som tilgodeser alle involverede og sikrer en fair overgang.

Tryghed og fremtidig sikring ved ændring af løntrin

I forbindelse med redueringen og sammenlægningen af løntrinnene er det vigtigt for os at understrege, at **ingen går ned i løn eller mister rettigheder**, de allerede har opnået. Det øverste løntrin udgår som selvstændigt trin, men i stedet er trinnene blevet sammenlagt, netop for at sikre, at berørte medlemmer fortsat er omfattet af overenskomstens lønreguleringer. Alternativet havde været en fuldstændig bortskaffelse af løntrinnet, hvilket ville have betydet, at de berørte stod uden den kollektive sikring af fremtidige lønstigninger. Udover sikret overenskomstforhandlede lønstigninger har alle på slutløntrinnet **krav på en årlig lønsamtale**.

OK25 med PLF - fortsat

Vi er opmærksomme på, at der ikke tidligere har været en stærk tradition for individuelle lønforhandlinger, og derfor vil vi naturligvis stå til rådighed. Vi vil inden april, hvor lønsamtalerne skal afholdes, indkalde til et dialogmøde, hvor der vil blive givet konkret rådgivning og vejledning, så alle føler sig bedst muligt klædt på til de kommende lønsamtaler.

Flextidsordningen er blevet styrket væsentligt

Der indføres klare varsler og begrænsninger for, hvornår flextimer skal afholdes. Det betyder blandt andet, at det er slut med korte varsler om at blive beordret hjem. Flextimer tydeliggøres som jeres mulighed for opsparing af tid, mens pålagte mertimer fortsat aflønnes som overarbejde med tillæg.

Forbedringer i frihed – uden at give køb på eksisterende rettigheder

På frihedsområdet er der opnået flere forbedringer i forhold til tidligere. Barselsorloven har fået et løft. Der gives nu ret til frihed med løn ved lægehenviste behandlinger, én ekstra betalt dag ved barnets sygdom samt bedre muligheder for frihed i forbindelse med ledsagelse af nærtstående og indførelse af børnebørnsomsorgsdage. Derudover er der aftalt ret til frihed ved varetagelse af tillidsposter, selvsagt under hensyntagen til virksomhedens drift.

Vi har samtidig fastholdt, for os at se vigtige, eksisterende rettigheder. De 3 **betalte seniordage** er bevaret, **selvvalgt efteruddannelse** fortsætter uændret, og der er **ingen forringelser** af overtidsbetalingen – på trods af markante krav fra arbejdsgiversiden.

Et langt forløb, der endte med klare resultater

Årets forhandlinger har været ekstra udfordrende og langvarige blandt andet fordi PLF har skiftet medlemskab til Dansk Erhverv. Det har medført mange nye krav og omfattende tekstændringer, som har krævet grundig gennemgang for at undgå forringelser, samtidig har godkendelsesproceduren fra arbejdsgiversiden fået et ekstra trin, da alle aftaler først, skal forbi Dansk Arbejdsgiverforening, inden en endelig godkendelse.

En væsentlig knast var også spørgsmålet om KLF's mulighed for at indgå aftaler med andre end PLF/Dansk Erhverv. Her er der fundet en løsning, som sikrer, at eventuelle særoverenskomster kan forhandles – uden at binde KLF urimeligt.

Alt i alt står vi med en overenskomst, der både giver mærkbare forbedringer og beskytter eksisterende rettigheder i en vanskelig forhandlingssituation. Den samlede overenskomst og løntabel bliver tilgængelig, når korrekturen er afsluttet.

OK-26 Stat og kommune fortsættelse fra 2025

Vedrørende Stat:

Vi afventer stadig underskrift på vores organisationsaftale fra 2024, det er ikke i orden at det skal tage så lang tid. Vi skulle have haft en stigning på grundlønningerne og på pensionen. For grundlønningerne drejer det sig om små 3000 kr./årligt og pensionsdelen skulle hæves fra 17.55 % til 18.35 % for overenskomstansatte. Vi vil dog få det hele med tilbagevirkende kraft fra 1. april 2025. Men det bliver noget af et regnestykke, hvis OK-24 pludselig skal indregnes i OK-26 og det frygter vi, kan blive tilfældet. Vi mister stadig ikke noget, men det bliver kompliceret. Vi mister dog forretningen på differencen i pensionsudbyttet, hvilket vi er nødt til at italesætte til de kommende forhandlinger. Der er endnu ikke aftalt møder. Det bliver først når de store forhandlinger er på plads, hvor rammen bliver forhandlet. Før den er færdig, kender vi heller ikke vores egen ramme vi kan forhandle om.

Vedrørende Kommune:

Vi har haft det første møde med KL, hvor vi snakkede om kravene. Set fra vores side er det ikke så kompliceret, da vi kun har økonomiske krav. Et par af de andre foreninger vi er sammen med til forhandlingerne, har noget mere. Det drejer sig om ændringer i deres overenskomster, grænsedragninger mm. Det er kompliceret og vi skal naturligvis støtte op om dem. Der har været endnu et møde med KL, her deltog kun de foreninger med disse udfordringer. Der er ikke nogen grund til, vi skal sidde og høre på den, til tider meget langhårede snak, om disse ting. Det er virkelig tidskrævende. Vi håber det falder på plads inden de afsluttende forhandlinger, så vi ikke skal bruge hele natten. Ligesom med staten, skal vi kende den økonomiske ramme, inden vi kan færdigforhandle.

Udenlandske uddannelser: En af vores medforeninger har haft en del udfordringer med at kunne organisere udenlandsk arbejdskraft med en tilsvarende uddannelse. Derfor vil de gerne have det med i den nye overenskomst, at dette bliver en mulighed. Det er ikke så nemt, som det lyder, for hvad er en tilsvarende uddannelse? Der vil altid være forskelle. Problemet er i dag, at udlændinge typisk kommer på en HK-overenskomst, hvor de kunne være bedre stillet med at være i et forbund, der har tilsvarende organiserede.

KLF bakker op om dette, måske vi også kan få det skrevet ind i vores OK. Men realistisk set bliver det nok først næste gang, til OK-29, fordi der sikkert er en masse der skal undersøges. Det kan også være den sparkes til jorden.



Oplev hvad teknologien
kan gøre for dine projekter,
scan QR >>>



Leica AP20 AutoPole

Arbejd ikke hårdere, men smartere med Leica AP20 AutoPole.

Det er den eneste SmartPole der giver dig tre superkræfter på én gang. Tilt kompensering der tillader at opmåle uden af stokken er i lod. PoleHeight der automatisk aflæser prisme-højden. Og TargetID der identificerer det korrekte prisme. Samlet set hjælper AP20 dig med at arbejde hurtigere med betydelig mindre risiko for fejl.

– Lad os vise dig hvad den kan gøre for din virksomhed, kontakt os for en demonstration!

Leica Geosystems A/S
Salg & Service tlf.
+45 70 23 00 32
leica-geosystems.dk

- when it has to be **right**

Leica
Geosystems



Endnu en gang danner Milling Hotels
Hotel Park i Middelfart
rammen om KLF's årsmøde

Studerendes Dag

Arrangementet afholdes torsdag, den 7. maj 2026 kl. 10.00 – 16.00
på Hotel Park i Middelfart.

KLF inviterer til Studerendes Dag for de studerende
på 1., 2. og 3. semestre på kort- og
landmålingstekniker uddannelsen på VIA og EK.

Programmet:

- | | |
|-------------|---|
| 10:00-10:30 | Ankomst - Let morgenanretning |
| 10:30-12:30 | KLF byder velkommen v/ Jimmy Petersen
Oplæg ved 5 kort- og landmålingsteknikere som fortæller om deres arbejde og opgaver i deres beskæftigelse i offentlige og private virksomheder.
Oplægsholdere: Johanne Danielsen, LandSyd
Rune Povelsen, Skive Kaserne
Kenny S. Kristensen, Arkil
Nils-Henrik Sørensen, JD-Contractor
Anne Frostholt, Vejdirektoratet
Oplæg ved A&Til .
Udstillerne præsenterer sig. |
| 12:30-13.15 | Frokost for alle inkl. udstillere |
| 13.15-15:30 | Udstilling & workshop med oplæg for de studerende |
| 15:30-16:00 | Afrunding/evaluering. Kaffe/the og kage |

Tilmelding til KLF senest **tirsdag, den 7. april 2026** på mail til klf@kl-f.dk eller pr. telefon 86146818. Skriv venligst navn, uddannelsessted og semester.

Deltagelse er gratis.

Efter tilmeldingsfristens udløb vil en deltagerliste, samt et endeligt program med navne på de firmaer, som udstiller blive fremsendt.

FAGLIG TEMADAG OG FAGLIGT ÅRSMØDE 2024

Kort- og Landmålingsteknikernes Forening indbyder til faglig temadag
og fagligt årsmøde

Fredag, den 8. maj 2026 på Hotel Park, Viaduktvej 28, 5500 Middelfart

EN VERDEN I FORANDRING

Programmet:

9:45 -10:00 **Kaffe og velkomst**

10:00 -12:15 **Da Danmark fik adresser og blev moderne v/Morten Lind,
tidligere Seniorkonsulent i Staten.**

Vejnavne og adresser er en del af fundamentet i et moderne samfund – ligesom det at have et vejnet, et jernbanenet og et telefonnet. Både FN og Verdensbanken anerkender opbygningen af et nationalt adressesystem som en brik i et lands økonomiske og demokratiske udvikling – og som led i sikringen af borgernes rettigheder.

I Danmark tænker vi ikke over, at vores system af vejnavne og adresser faktisk ikke er særligt gammelt - hvordan er historien egentlig?

**Omdirigering af trafik ved anvendelse af carflow data
v/Johan Hartnack, afdelingschef GIS & Digital, Systra**

Ved anlægsarbejder kan det være nødvendigt at begrænse eller lukke vejtrafik, hvilket kan have store og dyre konsekvenser. Traditionelle metoder kræver detaljerede data og komplekse simuleringer, hvilket begrænser antallet af scenarier, der kan vurderes. Som alternativ foreslås et GIS-baseret screeningsværktøj, der kombinerer biltrafikdata med analyser af cyklistadfærd. Ved at estimere vejenes maksimale kapacitet og inkludere cykeltrafik, kan man hurtigt screene forskellige omdirigeringsløsninger og vurderer konsekvenser som kødannelser.

**Anvendelse af GIS-analyser til placering af lade standere til elbiler
v/Oliver Spiegelhauer og Silas Andersen, OASIS**

Til trods for at elbilerne skyller ind over Danmark, er der mellem nu og 2030 udsigt til en tredobling af antallet af elbiler på landsplan. Dertil skal antallet af offentlige lade standere følge med, for at understøtte denne udvikling. Spørgsmålet er således ikke om, men hvor de skal placeres. I OASIS arbejder vi på at kombinere geodata, statistik og avancerede optimeringsalgoritmer til at forudsige fremtidig efterspørgsel og foreslå de mest effektive placeringer for offentlige lade standere.

- 12:15 -13:15 **Frokost**
- 13:15 -14:00 **Universet part 2 v/ astrofysiker Anja C. Andersen, Nils Bohr Institute**
Anja C. Andersen holdt et spændende foredrag i 2025, om hvordan astronomer kortlægger Månen, Solsystemet, stjernerne i Mælkevejen og alle galakserne i universet. Hun vil i dette foredrag fortsætte en spændende rejse gennem tid og rum, og om gåder og fascinerende opdagelser inden for astrofysik.
- 14:30 -14:15 **Pause og indkvartering** – der serveres drikkevarer samt kaffe/the og kage
- 14:15 - 14:45 **Åbning af instrumentudstilling**
Der vil være en kort præsentation af udstillerne samt deres produkter
- 14:45 - 17:15 **Instrumentudstilling** og workshops
- 17:15 - 17:30 **Pause**
- 17:30 - 18:30 **Sektionsmøder** i Sektion Privat og Sektion Offentlig
- 19:30 **Festmiddag** og socialt samvær

Overnatning og afrejse lørdag formiddag efter opsamling og evaluering af dagen.

PRIS: **Prisen for faglig temadag og årsmøde** er fastsat til **3.250 kr.** som inkluderer alle programsatte aktiviteter og overnatning på **enkeltværelse**. Ønskes overnatning på **dobbeltværelse** er prisen fastsat til **2.850 kr.**

Prisen for fagligt årsmøde er fastsat til **1.195 kr.** som inkluderer deltagelse fra kl. 14.00 - instrumentudstilling, sektionsmøder samt festmiddag og overnatning på **enkeltværelse**. Ønskes overnatning på **dobbeltværelse** er prisen fastsat til **795 kr.**

TILMELDING: Tilmelding kan ske til sekretariatet enten elektronisk via hjemmesiden www.mitklf.dk eller ved fremsendelse af mail til klf@kl-f.dk

Sidste frist for tilmelding er **tirsdag, den 7. april 2026.**

Umiddelbart efter tilmelding vil deltagerne modtage en bekræftelse på optagelsen. Afmelding kan ske vederlagsfrit frem til tilmeldingsfristens udløb. Ved afmelding derefter opkræves et administrationsgebyr på 20 % af den fastsatte pris, dog 90 % såfremt afmelding først foretages i ugen inden temadagens begyndelse.



Tag en smutvej
- scan koden!

Går du glip af dine ekstra fordele?

Din pension indeholder en masse
ekstra fordele, der kan give både
dig og din familie værdi.

Gå til mitpfa.dk/fokus, og giv
os lov til at kontakte dig

PFA

God trivsel kommer ikke kun udefra

Du kan selv gøre en forskel for at skabe god trivsel i din hverdag, og PFA står klar til at hjælpe dig. Det kan nemlig nogle gange være svært at sætte en finger præcist på, hvor mistrivslen opstår. Derfor kan der være brug for gode værktøjer, som måske kan inspirere dig på områder, du ikke selv var opmærksom på.

Trivsel handler om balancen mellem fysiske, mentale og følelsesmæssige behov – og at leve efter personlige mål og værdier. For at opnå personlig trivsel er det derfor vigtigt, at du tager godt vare på dig selv.

- Trivsel påvirker først og fremmest dit humør, og hvordan du har det, men det påvirker også din produktivitet, kreativitet og innovation. Det er et vigtigt område at sætte fokus på, og en del af ansvaret for at sikre god trivsel ligger faktisk hos dig selv som medarbejder, siger Rikka Bay Haaber, der er chef for Strategisk Sundhed i PFA.

Hvordan har du det ?

Ansvar skal forstås på den måde, at du prøver at lære dig selv bedre at kende, så du bliver skarpere på at definere, hvad DU har behov for. Det kan fx være, at du har svært ved at få bevæget dig nok, du sover dårligt om natten, eller du får søsat en masse gode vaner men har svært ved at holde fast i dem. Din trivsel er påvirket af mange ting – ofte ting, du måske ikke nødvendigvis tænker over.

”Hvad skal der til for, at du er den bedste udgave af dig selv? Det er et rigtig godt spørgsmål at stille sig selv en gang imellem, for hverdagen har det jo med at løbe afsted med os, og så glemmer vi de små ting, der kan gøre en stor forskel for vores trivsel. Bare tænk på, hvad det betyder for dig, hvis du fx har sovet for lidt flere nætter i træk”, siger Rikke Bay Haaber.

Tag temperaturen på din trivsel

Gode råd, inspiration og værktøjer til at arbejde med trivsel kan være en god start på at give dig selv den bedste hverdag. Du finder masser af det hele på linket herunder, og du kan også tage et online læringskursus, hvor du lærer dig selv endnu bedre at kende, hvis du har lyst til det.

Faktaboks:

Husk KLF Trivselslinje - som medlem af KLF kan du via vores Trivselslinje få gratis rådgivning om eksempelvis din psykiske og/eller fysiske trivsel, gode råd om generelt velvære samt sparring om eventuelle livsstilsændringer. Læs mere [her](#).
KLF Trivselslinje bemandes af relevant sundhedspersonale hos [Falck Healthcare](#).

Få også inspiration til din trivsel her:

[Mit sunde arbejdsliv](#)

Geoforum's 25 års jubilæum

Den 1. januar 2026 kunne [Geoforum](#) fejre **25 års** jubilæum og dette blev gjort i Tårnet hos IDA torsdag den 8. januar. Præsidenten, Christian Holmegaard Mossing, bød velkommen og gennemgik det kuriøse i, at [Kortdage](#) i 2024 havde **50 års** jubilæum, mens Geoforum kun er 25 år gammel. Dette skyldes at Kortdage blev opfundet af Dansk Kartografisk Selskab (DKS) i 1974.



Dengang var der 3 foreninger i geodata branchen, nemlig Dansk Kartografisk Selskab (DKS), Dansk Selskab for Fotogrammetri og Landmåling (DSFL) samt Dansk Akademi for Stedbestemt Information (DAiSI). Op igennem 70'erne og 80'erne fik kommunerne øjnene op for Kortdage, de store anlægsarbejder med gas- og vejnettet krævede bedre data og digitale løsninger, så i 1994 besluttede DKS og DSFL at arrangere Kortdage sammen.

I efteråret 1998 mødtes de 3 formænd for DKS, DSFL og DAiSI omkring et spisebord i Trørød nord for København og besluttede sig for at slå sammen til Geoforum, processen tog 4 år.

Læs meget mere om denne spændende periode og sammenlægningen i dette nummer af [Geoforum januar 2026 nr. 270](#)

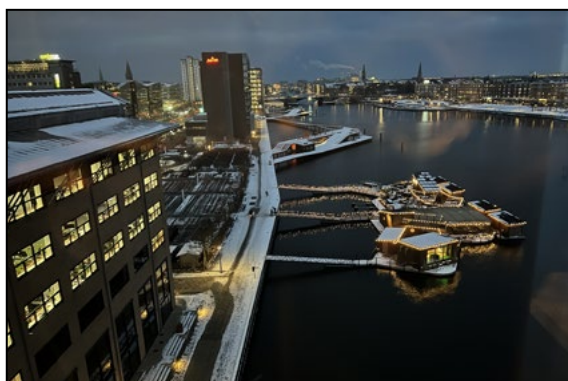

- ✓ Hos os får du din egen lokale forsikringstillidsmand
- ✓ Vi gør det enkelt og har fokus på dine behov
- ✓ Vi sikrer, at dine forsikringer passer til dig – hele livet

**Vi tror på nærvær og
personlig rådgivning**



Få et uforpligtende tilbud
på tjm-forsikring.dk



Forsikring

KLF FAMILIEUDFLUGT TIL MOLS BJERGE

Lørdag, den 18. april 2026



KLF inviterer på guidet tur i Nationalpark Mols Bjerge i selskab med den landskendte naturvejleder og foredragsholder Morten D.D. Hansen. Du kan opleve dagen sammen med din familie, en ven eller kollega, som du er meget velkommen til at invitere med.

Oplev Mols Bjerge på denne skønne tur, hvor vi vil få nogle dejlige naturoplevelser og vidunderlige udsigter.

På turen vil Morten fortælle om den enestående natur som er kendetegnende for Mols Bjerge, om biodiversiteten i området, om istidslandskabet og om de mange kulturhistoriske spor i landskabet. Morten har stor kendskab til Mols Bjerge, og vil krydre med spændende naturhistorier undervejs.

Programmet for dagen:

- Kl. 11.00 Ankomst til Besøgscenter Øvre Strandkær. Velkomst og praktisk information
- Kl. 11.15 Guidet rundtur ved Morten D.D. Hansen.
- Kl. 13.15 Frokost ved/i nærheden af Besøgscenter Øvre Strandkær
- Kl. 14.00 Afslutning af dagen. Mulighed for på egen hånd at udforske området / besøgscentret

Mødetid: Lørdag, den 18. april 2026 kl. 11.00 – ca. 14.00.

Mødested: Besøgscenter Øvre Strandkær, Strandkærvej 6, 8400 Ebeltoft.

Pris: 200 kr. for voksne og 100 kr. for børn under 12 år. Beløbet inkluderer guidet tur, sandwich, drikkevarer, vand og snacks til turen.

Praktisk info: Ruten er på 4 – 5 km. Beklædning og fodtøj, som passer til vejret på dagen, og til vandring i kuperet terræn. Tempoet er roligt med flere korte stop undervejs.

Tilmeldingsfrist: Senest **fredag, den 20. marts 2026** til mail klf@kl-f.dk eller telefon 86146818. Vi glæder os til et godt arrangement



Kort- og Landmålingsteknikernes Forening - KLF



Vi
søger
dygtige
kort- og
landmålingsteknikere

Hos Geopartner går vi op i, at du udvikler dig. Både gennem efteruddannelse og intern kompetenceopbygning – og altid med os i ryggen.

Som KLT'er bliver du en del af et fagligt fællesskab, hvor vi hjælper hinanden på tværs af landsdele og specialer. Har du brug for sparring eller støtte, er der altid nogen at række ud til.

Vi ses i Geopartner.



[Læs mere og ansøg her](#)

Pas på isglatte overflader – sikkerhed er et fælles ansvar

Vinteren har for alvor bidt sig fast, og frost og sne giver øget risiko for faldulykker pga. isglatte underlag, som kan ligge skjult under sneen.

I praksis er du din egen sikkerhedsrepræsentant i marken, og vurder derfor altid dine risici på en given opgave:

1. Hvor sandsynligt er det, at du kan komme til skade ved at udføre arbejdet?
2. Hvis du kommer til skade, hvor alvorlig kan konsekvensen være?

Ud fra din vurdering af sandsynlighed og konsekvens, får du en idé om risikograden på opgaven.

Hvis forholdene ikke er sikkerhedsmæssigt forsvarlige, så kontakt den sikkerhedsansvarlige på byggepladsen. Hvis sådan en ikke findes eller ikke kan/vil gøre noget ved forholdene kontaktes projektlederen i dit firma.

Det er projektlederens ansvar at tage dialogen med entreprenøren, så forholdene bringes i orden og arbejdet kan fortsætte.



Gode råd til mere sikkert arbejde ved isglatte underlag:

- Vær ekstra opmærksom ved trapper, skråninger, byggepladser og adgangsveje.
- Brug fodtøj med godt greb og evt. skridsikring/pigsåler ved behov på f.eks. åbne vider på en mark, hvor der ikke kan gruses/saltes.
- Bevæg dig langsommere og hav hænder fri til at støtte.
- Bor for med et stort bor i boremaskinen (evt. sneglebor), ved bankning af skelrør eller galgestolper
- Brug af nedbrydningshammer kan være effektivt, men vær obs. på, at i frossen jord eller meget trykket stabilgrus, kan underlaget være så hårdt, at udstyret "slår tilbage". Hold hovedet væk fra udstyret så vidt muligt, således et tilbageslag ikke rammer her.

Kom sikkert frem og sikkert hjem.

Denne tekst er udarbejdet i samarbejde med AMU, Geopartner

Er din firmabil klar til vintervejret ?

Vedrørende bildæk

Siden 1. juli 2025 har det i Danmark været et lovkrav, at man ikke må køre med såkaldt "åbenbart uegnede" dæk til kørsel i det konkrete føre.



Det betyder f.eks., at man ikke lovligt må køre på is- og sneglatte veje med sommerdæk. De nye regler betyder, at dine dæk i vinterføre som minimum skal være mærket M+S (Mud & Snow), og i hårdt vinterføre skal dækkene også være snefnugmærket med symbolet 3PMSF (Three Peak Mountain Snowflake). Mærkerne står på siden af dækket.

En overtrædelse af dette koster 1.000 kr. i bøde per dæk.

Vedrørende snedækkede biler

Sne og is på din bil kan udgøre en risiko for dig selv andre i trafikken. Snedækkede og duggede ruder besværliggør udsynet. Det er vigtigt, at fjerne sneen og isen fra ruderne helt, samt at ruderne afdugges inden kørsel. Derudover skal lygter og nummerplade være klare og synlige samt at is og sne skal fjernes fra taget og andre flader.



Overholder man ikke kravene med sne- og isfjerning fra ruder, lygter, nummerplade og flader samt afdugning af bilen, kan politiet udskrive en bøde. Bøden starter fra 1.000 kroner og kan stige til en betinget frakendelse ved grove tilfælde.

Kilde Københavns Vestegns Politi

Dimittender fra EK januar 2026



Følgende har dimitteret fra EK i januar 2026, KLF ønsker tillykke med uddannelsen

Undervisere og ledelse bagerst fra venstre:

Martin Dhin
Rasmus Reich Pedersen
Nicolai Kragsholm
Ditte Kannegaard Kvist
René Egelund Bøggild
Jens Boelt Gregersen
Michael Edward Siemieniuk
Jan Vistisen

Studerende forrest fra venstre:
Nicolaj Walentin Adelin Nielsen
Berit Dröse
Ina Bruun
Jacob Marstrand Mechlenborg
Mathias Hyllested Burgaard
Aleksander Sloth Kristensen
Jamie Benson

Velkommen til nye medlemmer

Vi er glade for at byde jer velkommen i foreningen og tøv endelig ikke med at spørge, hvis du har brug for hjælp, råd eller vejledning.

Anton Lund Mathisen
Christian Malle
Christian Storm
Dan Jørgensen Degn
Eva Leth
Frederik Legind Ibsing
Hamlet Monos
Jacob Andsager
Jacob Eske Niehues
Jacob Larson

Janus Hvam
Lasse Bjerg Lambertsen
Lea W Larsen
Lotte Engelund Jensen
Lucas Kristensen Nielsen
Magnus Niebuhr
Maja Boesen
Malene K Thomsen
Martin Kjærgaard
Mikkel Thomsen

Morten Bering Bryld
Morten Larsen
Nicolai Fleig Imbæk
Nicolai Olesen
Philip Jacobsen
Rositha Christensen
Signe Kjelsmark

Den kommunale kompetencefond

Der er en mulighed for at få dækket op til 80 % af et kompetencegivende kursus, hvis du er ansat i en kommune, max pris for et kursus er kr. 30000 + moms.

Denne fond er vi ikke så gode til at bruge, så dette er et lille reklameindslag. Pengene i kompetencefonden kommer også fra den samlede ramme, der forhandles. Så det er vores egne penge. Vi har en særskilt oversigt over midlerne og pr. 8. december 2025 havde KLF 380.753 kr. til rådighed. Der tilskrives nye midler løbende.

Se mere på KL's hjemmeside og snak med din arbejdsgiver, hvis det er noget for dig.

Du kan læse mere om det her: denkommunalekompetencefond.dk

KLF-Brancheprisen overrakt på EK (Erhvervsakademi København/tidligere KEA)

D. 16. januar deltog jeg i dimissionsfesten på EK, hvor jeg sammen med KLF-Branchepris modtageren fra sommeren 2025 Armgard skulle overrække prisen til en studerende, der i studieforløbet havde gjort en særlig indsats.

Undervisernes valg faldt på Ina Bruun og begrundelsen var:

- Ina har gennem hele sit studie udmærket sig ved sit engagement, sin positive tilgang og gode humør.
- Hun har generelt en positiv indvirkning på samarbejde i klassen og udenfor.
- Ina er en meget værdig modtager af årets branchepris.

På vegne af Kort- og landmålingsteknikeruddannelsens undervisersteam.

Vi i KLF ønsker Ina alt det bedste for hendes fremtidige karriere, som starter ved Defakto i Aalborg.

Jimmy Petersen
Formand KLF



Følger du os på de sociale medier?

På LinkedIn, Instagram, Facebook og TikTok kan du følge med i hvad rører sig inde i fagforeningen herunder diverse begivenheder, kurser og møder.

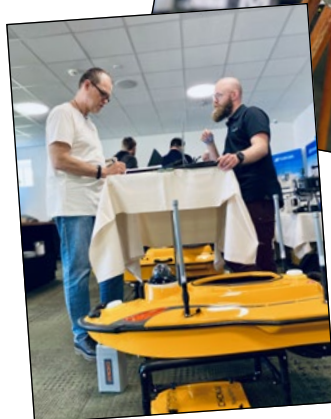

Overblik fra luften

Geoteam leverer avancerede droneløsninger til opmåling, inspektion og dokumentation.

Med både **ARGOSDYNE-** og **DJI-**droner tilbyder vi driftssikre platforme, der kombinerer høj præcision, effektiv data-indsamling og dokumenteret kvalitet.



Kontrol på jorden

TSC710

Flagskibet til krævende projekter

- Større og bedre overblik
- Lang batteritid og 5G Wi-Fi
- Højere performance
- Android baseret

TSC510

Arbejdshesten til standardopgaver

- Kompakt og robust
- Lang batteritid og 5G Wi-Fi
- Nem at bruge i marken
- Android baseret

Kontakt os for at høre mere



TSC710

TSC510

NYHED